FACULTAD DE DERECHO

RELACIONES INTERNACIONALES

CLASES PARTICIPATIVAS IMPACTO SOCIAL
DOBLE TITULACIÓN MATERIAS EN INGLÉS
ENCUENTROS CON POLÍTICOS PRÁCTICA PROFESIONAL
POLÍTICAS PÚBLICAS TRATO PERSONALIZADO

Charlemos por acá

+54 9 11 3693 0932

CARTA DE LA DIRECTORA

Lic. María de los Ángeles Rodriguez

“En un mundo lleno de desafíos, la Ciencia Política y las Relaciones Internacionales toman protagonismo para la transformación de la vida cotidiana de las personas a través del estudio de políticas públicas, procesos de toma de decisiones, la realidad política en toda su complejidad y los distintos actores del escenario regional y global.

En la Universidad Austral queremos potenciar tu talento, ayudándote a desarrollar tus habilidades 4.0 para desempeñarte en el mundo que viene. Clases dinámicas y participativas, profesores full-time, charlas con referentes políticos y sociales, acompañamiento académico personalizado y una propuesta educativa multidisciplinar te permitirán sacar tu máximo potencial, en un campus con un ambiente único para la vida universitaria”.

11 RAZONES PARA ESTUDIAR EN LA AUSTRAL

1 PLAN DE ESTUDIO MULTIDISCIPLINAR

ENFOQUE 360

adaptado a la actualidad nacional e internacional y focalizado hacia las nuevas demandas del mercado laboral.

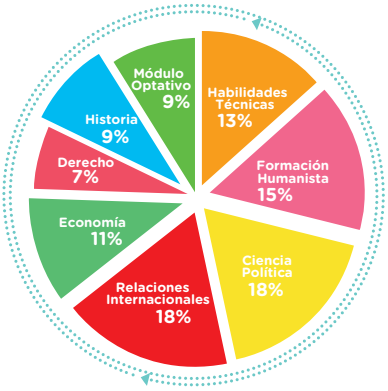

2 METODOLOGÍAS DE APRENDIZAJE

DI-NÁ-MI-CAS

- método del caso
- seminarios especializados
- trabajos de investigación
- análisis crítico de la realidad
- profesores invitados

3 EXPERIENCIA INTERNACIONAL PODRÁS REALIZAR:

INTERCAMBIOS Y PROGRAMAS DE VERANO

en universidades del exterior, así como cursar materias en inglés.

4 INSERCIÓN LABORAL / DESARROLLO DE SKILLS MEDIANTE

HABILIDADES PROFESIONALES

más demandadas

- Oratoria
- Negociación
- Proyectos de investigación
- *Soft Skills*
- Análisis crítico de la realidad
- Toma de decisiones
- Pensamiento estratégico
- Elaboración de memos

5 NUESTROS FUTUROS GRADUADOS SE CARACTERIZARÁN POR

CAPACIDAD DE LIDERAZGO basado en valores y orientada al compromiso social y al bien común.

MIRADA INTEGRADORA de las Relaciones Internacionales.

COMPRENSIÓN de la complejidad de las problemáticas globales y sus impactos a nivel regional y local.

HABILIDADES TÉCNICAS necesarias para la generación de impactos significativos en la realidad política internacional.

6 VIDA UNIVERSITARIA

ACTIVIDADES

culturales - artísticas - deportivas
solidarias - espirituales

EN LOS QUE PARTICIPAN TODOS LOS ALUMNOS

Esto les permite generar experiencias interdisciplinarias y desarrollar nuevas habilidades y competencias, que marcan un diferencial en su formación.

7 PROGRAMA DE PRÁCTICAS PROFESIONALES

300 H totales de trabajo

8 OPCIÓN A SEGUNDA CARRERA

Ciencia Política y Relaciones Internacionales en

5 AÑOS

9 ORIENTACIÓN DE TU CARRERA HACIA

- **SECTOR PÚBLICO**
- **ORGANISMOS INTERNACIONALES**
- **SECTOR PRIVADO**
- **ONGs**

10 MATERIAS OPTATIVAS EN DONDE PODRÁS CURSAR ASIGNATURAS

de otras **UNIDADES ACADÉMICAS** + de los **POSGRADOS** que ofrece la facultad

11 PROFESORES CON

dedicación **EXCLUSIVA** + experiencia **LABORAL**

Reconocida como

LA 1° EN EMPLEABILIDAD EN ARGENTINA

SALIDA LABORAL

Como extensión de la formación académica, los alumnos de la Licenciatura en Relaciones Internacionales participarán de una práctica profesional y un voluntariado, ambas de carácter obligatorio, en empresas, instituciones, fundaciones u organismos de la administración pública del país.

Voluntariado de impacto social

Pasantía de trabajo social de 30 H

Instituciones:

- Asociación Pilares
- CECAM
- CONIN
- Posta Sanitaria "Las Lilas"
- TECHO

Práctica laboral

Pasantía profesional de 300 H

durante el Ciclo de Especialización en el 4° año de cursada.

El objetivo es potenciar la integración de los conocimientos con la práctica profesional y el compromiso social, así como la salida laboral. En la Facultad de Derecho, contamos con una variedad de convenios que la Escuela de Política, Gobierno y Relaciones Internacionales está haciendo extensivos, de manera paulatina, a los alumnos de la carrera.

Empresas y Organismos:

Nuestros alumnos realizan prácticas profesionales en: Honorable Concejo Deliberante de Pilar, Change.org, Consejo Argentino para las Relaciones Internacionales (CARI), Jefatura de Gabinete de Ministros de la Nación, Fundación Bunge y Born, Fundación BAPRO, Fundación Pensar, Ministerio de Defensa de la Nación, Honorable Concejo Deliberante de San Isidro, Fundación Václav Havel, Instituto Madero, Cámara de Industria y Comercio Argentino-Alemana y Cámara de Comercio de los Estados Unidos en Argentina (AMCHAM), entre otras instituciones.

PROYECCIÓN INTERNACIONAL

Los alumnos de la carrera de Relaciones Internacionales podrán realizar un intercambio internacional en alguna de las más prestigiosas universidades del mundo:

INTERCAMBIOS INTERNACIONALES

ALEMANIA:
Universitat Des Saarlandes

BOLIVIA:
Universidad Católica de San Pablo

CANADÁ:
University of Ottawa

CHEQUIA
University Of New York In Prague

CHILE:
Universidad de los Andes

CHINA:
China University of Political Science and Law
City University of Hong Kong

COREA DEL SUR:
Soon Chun Hyang University

CROACIA
Zagreb School Of Economics And Managment

DINAMARCA:
Copenhagen Business School

ESPAÑA:
Universidad de Navarra
Centro Universitario Villanueva
Centro de Estudios Universitarios Cardenal Herrera
Universidad Católica de Murcia
Universitat Internacional de Catalunya
Universidad de Sevilla

FRANCIA:
Sciences Po
Jean Moulin Lyon III
Burgundy School of Business
Université Paris Dauphine

GUATEMALA:
Universidad del Istmo

INDIA
National Law University Delhi

ITALIA:
Universitá degli Studi di Roma Tor Vergata
SSML Unicollege
LIUC Universitá Carlo Cattaneo

JAPÓN
Nagoya University of Commerce and Business

MÉXICO:
Universidad Panamericana

NORUEGA
Universitet I Agder

LETONIA
Stockholm School of Economics - Riga

LITUANIA
SM University Of Management And Economics

PAÍSES BAJOS:
Amsterdam University of Applied Sciences

PERÚ
Universidad de Piura

REINO UNIDO:
Aston University
Manchester Metropolitan University

RUSIA
Saint Petersburg University

SUECIA:
Linköping University

TURQUÍA:
Sabanci University

SUMMER PROGRAMS

Como alternativa al intercambio tradicional, podrás realizar programas de verano de hasta cinco semanas de duración en las siguientes instituciones: Rennes School of Business, Katholieke Universiteit Leuven, Linköping University, Copenhagen Business School.

PERFIL DEL GRADUADO AUSTRAL

En la Austral formamos profesionales capaces de analizar e interpretar situaciones a nivel internacional. Los alumnos tienen a disposición las herramientas necesarias para asesorar y mediar entre organismos internacionales, gobiernos, ONG y empresas multinacionales en un contexto global de creciente complejidad.

¿QUÉ?

RELACIONES INTERNACIONALES

¿DÓNDE?

- ASESOR
- NEGOCIADOR
- ANALISTA
- ORGANISMOS INTERNACIONALES
- NON-PROFIT
- SECTOR PÚBLICO
- SECTOR PRIVADO
- DIPLOMÁTICO
- CONSULTOR

PLAN DE ESTUDIO

1° AÑO
Ciclo Común con Ciencia Política

Primer Cuatrimestre
- Intr. a la Ciencia Política
- Historia Universal Contemporánea
- Intr. al Derecho
- Expresión Oral y Escrita y Argumentación
- Intr. a la Sociología

Segundo Cuatrimestre
- Intr. a las Relaciones Internacionales
- Intr. a las Políticas Públicas
- Contenidos Culturales Contemporáneos
- Intr. a la Filosofía y Antropología
- Liderazgo Político y Social

Anual
- Teología Dogmática

2° AÑO
Ciclo Común con Ciencia Política

Primer Cuatrimestre
- Comunicación Política
- Historia Argentina y Latinoamericana
- Derecho Constitucional Argentino
- Geografía Política y Económica
- Ética y Metafísica

Segundo Cuatrimestre
- Teoría de las Relaciones Internacionales
- Historia del Pensamiento Político I
- Ciencia Política I
- Gobierno y Administración de la República Argentina
- Economía Política

Anual
- Teología Moral

3° AÑO
Ciclo Común con Ciencia Política

Primer Cuatrimestre
- Análisis e Información Política Internacional
- Organizaciones de la Sociedad Civil
- Historia del Pensamiento Político II
- Economía Internacional
- Metodología de la Investigación Social I
- Doctrina Social de la Iglesia

Segundo Cuatrimestre
- Derecho Internacional Público
- Sistemas Políticos Comparados
- Ciencia Política II
- Metodología de la Investigación Social II
- Desarrollo Humano, Económico y Social en Argentina y Latinoamérica
- Evolución Socioeconómica Argentina

4° AÑO
Ciclo de Especialización

Primer Cuatrimestre
- Redacción y Técnica Documental Legislativa
- Derecho Consular y Diplomático
- Política Exterior
- Conflictos Internacionales y Seguridad
- Temas de Gobernanza Global en el s. XXI
- Estrategia y Negociación Internacional

Segundo Cuatrimestre
- Módulo Optativo
- Taller de Trabajo Final de Grado

REFERENCIAS

- Relaciones Internacionales
- Ciencia Política
- Formación Humanista
- Historia
- Economía
- Derecho
- Habilidades Técnicas
- Módulo Optativo
- Políticas Públicas

DOBLE TITULACIÓN CON CIENCIA POLÍTICA

*Consultar por las materias adicionales del ciclo

Módulo Optativo

Podés elegir materias dictadas en cursos, programas y maestrías de la Facultad de Derecho y otras carreras de la Universidad Austral.

RELACIONES INTERNACIONALES

Universidad Austral - Facultad de Derecho. Carrera: Licenciatura en Relaciones Internacionales. Título: Licenciado/a en Relaciones Internacionales. Nivel: Grado. Modalidad: Presencial. Duración: 4 años. Localización: Pilar. Admisión: Título secundario; Curso de Ingreso; entrevista. Aprobada por Res. ME N°1041-14.

CONOCÉ A NUESTROS ALUMNOS

Isabella Hanna-Fabre (2do Año)

"Puedo decir que desde mi primer día en la Universidad Austral me sentí totalmente cómoda, como si siempre hubiese sido parte de ella. Cuando vas a estudiar a otro país cada detalle es fundamental, y en este caso el lado humanístico de la facultad fue esencial para mi desenvolvimiento en la Argentina. Con dos años acá puedo decir que la Austral está llena de oportunidades, un detalle no menor, ya que al estudiar Relaciones Internacionales creo imprescindible hacerlo en una institución con la apertura al mundo y compromiso de transformación social que mi universidad maneja."

Micaela Entivero (3er Año)

"Hace ya 3 años soy alumna de la Universidad Austral y estudio Relaciones Internacionales. El primer año fue difícil adaptarse al ritmo universitario pero la verdad es que nunca estuve sola en el proceso. Tanto tutores como profesores me acompañaron a lo largo de la carrera, siempre alentándome para que me esfuerce un poco más y persiga mis metas. La Universidad Austral siempre estuvo atrás de cada paso, siempre ofreciendo nuevas propuestas para orientar más mi formación, desde conferencias internacionales hasta eventos universitarios que me han ayudado no solo a descubrir temáticas de interés sino áreas de desarrollo personal."

Juan Szuldman (3er Año)

"Como estudiante de la Licenciatura en Relaciones Internacionales de la Universidad Austral, he podido comprender las dinámicas del sistema internacional, lo que me ha permitido mediante el análisis, reflexionar acerca de ellas. Junto a un prestigioso cuerpo de profesores, en la Universidad Austral prima la pluralidad a la hora de analizar el porqué de los acontecimientos actuales. Mediante las Prácticas Profesionales, también se ofrece tener un contacto directo con la realidad política, nacional e internacional, y de esta forma uno adquiere un expertise fundamental aun siendo estudiante. Por último, la Licenciatura en la Universidad Austral propone un excelente marco académico y práctico para la formación de un futuro profesional en la materia."

BECAS

49%

DE NUESTROS ALUMNOS RECIBE ALGÚN TIPO DE BECA O INCENTIVO

BECAS AL DESEMPEÑO

BECA A LA EXCELENCIA ACADÉMICA

60% si tu promedio del secundario es igual o mayor a 9 y estás entre los 3 mejores promedios de tu camada.

BECA AL MÉRITO ACADÉMICO

30% si tu promedio del secundario es igual o mayor a 8.

INCENTIVOS A LOS ESTUDIOS SUPERIORES

BECA AUSTRAL

HASTA **80%** de acuerdo a tus necesidades y si tu promedio del secundario es igual o mayor a 7.

BECA FEDERAL

20% si vivís a más de 120 km del Campus Pilar y si tu promedio del secundario es igual o mayor a 7.
No aplica para Sede Rosario.

PRÉSTAMO UNIVERSITARIO

Programa de financiación sujeto a necesidades de cada alumno.

*Todos estos programas tienen cupos limitados y las postulaciones quedarán supeditadas al reglamento general y disponibilidad de cada Unidad Académica. Las Becas al Desempeño pueden combinarse con Incentivos a los Estudios Superiores, salvo en carreras con excepciones. En ningún caso puede superar el 100%. La mera postulación no implica el otorgamiento de la misma.

¿CÓMO ME INSCRIBO?

1. Elegí la fecha en la que preferís hacer tu curso de ingreso
2. Completá el formulario online
3. Presentá la siguiente documentación:

- Fotocopia del DNI
- Analítico del colegio secundario
- Constancia de alumno regular o título en trámite
- Constancia de CUIL

¿SOS EXTRANJERO?

LEGALIZÁ TU TÍTULO SECUNDARIO

¿CÓMO?

- Averiguar si tu país tiene convenio con Argentina o no y qué documentación deberás legalizar u homologar.
- Comunicarte con el Consulado Argentino en tu país para conocer que tipo de documentación debés legalizar.
- Presentá la documentación requerida en el Ministerio de Educación y Ministerio de Relaciones Exteriores de ambos países.

¡Cualquier duda o consulta estamos para ayudarte!

INSCRIBITE AQUÍ

97 HECTÁREAS

Un completo ecosistema para tu formación

EL CAMPUS

Contacto:

+54 9 11 3693 0932
(+54) 230 438 7453
cduro@austral.edu.ar

Horario de atención:
Lunes a Viernes 9 - 18 h

Universidad Austral: Mariano Acosta 1611 (CP 1629) Derqui, Pilar, Argentina

UNIVERSIDAD AUSTRAL